



PROVINCIA AUTONOMA DI TRENTO
Soprintendenza per i beni culturali
Ufficio beni archeologici

TRENTINO

A SCUOLA CON L'ARCHEOLOGIA

Alla riscoperta di antiche culture e genti

#iorestoacasa

FESTEGGIAMENTI AL VILLAGGIO RETICO



Dirigente: Franco Marzatico

Direttore: Franco Nicolis

Responsabile
servizi educativi: Luisa Moser

Fumetto: tratto da "Costruiamo insieme la casa dei Reti", collana "A scuola con l'Archeologia"

Testi e disegni: Mirta Franzoi, Michela Paoli e Rosa Roncador

Rielaborazione
grafica: Gianluca Fondriest

AUILPO E KUT IN: FESTEGGIAMENTI AL VILLAGGIO



Auilpo, con i suoi nove anni di avventure è il vivace protagonista di questa storia. Kut, il suo inseparabile amico a quattro zampe è un curioso animaletto, golosissimo di cosciotti di vitello arrosto!



Lavisia è la lentiginosa compagna di avventure di Auilpo e Kut. Con le sue trecce rosse non perde mai occasione per puntualizzare e per dire la sua opinione.



Pasnu e Vinotalina sono i genitori di Auilpo. Vinotalina, impareggiabile signora della casa, si occupa di tutte le faccende domestiche mentre Pasnu, instancabile agricoltore, lavora nei campi tutto il giorno.



Aranut e Remie, genitori di Lavisia, sono gli addetti alla macinatura del grano e alla preparazione del pane per l'intero villaggio. Nonostante i continui battibecchi, uditi quotidianamente da tutti i vicini, i due vanno d'amore e d'accordo.



Nonna Felna è una simpatica e saggia vecchietta. Nessuno al villaggio sa lavorare al telaio come lei. Ora realizza soprattutto splendidi tessuti per l'adorato nipote Auilpo.



Vispexanu è il fabbro del villaggio. Dalla sua buia officina esce sempre un denso fumo nero. La sua arte nel lavorare i metalli col fuoco viene ritenuta magica. Per questo i bambini ne hanno un pò paura.



E' UNA BELLISSIMA MATTINATA DEL 448 a.C. E IN UN PICCOLO VILLAGGIO NEL CUORE DELLE ALPI CENTRO-ORIENTALI C'E' UN GRAN FERMENTO. GLI ABITANTI SONO GIA' AFFACCENDATI, SOPRATTUTTO LE DONNE, IMPEGNATE FIN DALL'ALBA AL FOCOLARE ...



BEE!
BEE!

A QUEST'ORA
ANCORA
IN PIGIAMA !?!

! SGRUNTI!

TUTTI SONO GIA' SVEGLI, TRANNE ...

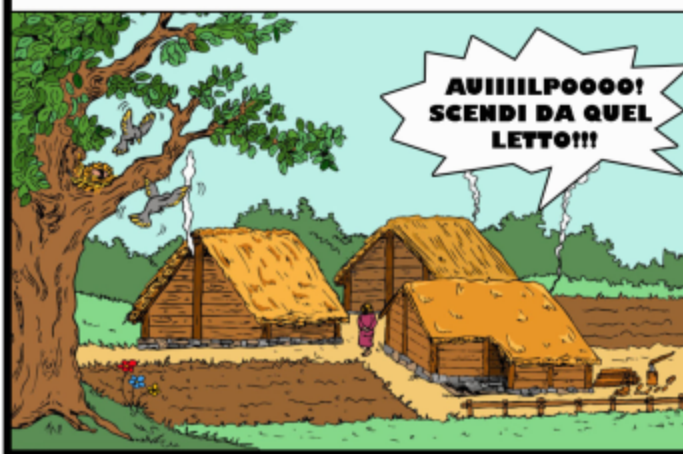

**AUHHILPOOOO!
SCENDI DA QUEL
LETTO!!!**

TI SEI DIMENTICATO CHE STASERA
SI FESTEGGIA L'INIZIO DELLA STAGIONE
CALDA? DEVI ASSOLUTAMENTE ANDARE
DAL FABBRO A RITIRARE
IL DONO PER GLI DEI.



SENTI CHE
PROFUMINO!
L'ARROSTO STA
CUOCENDO
DA ORE.



PRIMA DI ANDARE DAL
FABBRO, PORTA QUESTI
GOMITOLI ALLA NONNA.
NON PERDERTI IN
CHIACCHIERE!



VEDRAI KUT, STASERA
VERRA' ACCESO IL GRANDE
FUOCO SUL DOSSO SACRO
E IL CAPO DARA' INIZIO
AL BANCHETTO.





AVVICINANDOSI ALLA CASA DEL FABBRO SI
SENTE UN GRAN FRASTUONO ...



BAMBINI, ENTRATE PURE,
NON ABBIATE PAURA!

HO QUALCOSA
PER TE,
AVILPO.



KUT E I DUE BAMBINI FANTASTICANO
SUL CONTENUTO DEL PACCHETTO ...



* FIBULA IN BRONZO = SPILLA

... ETU, COSA PENSI CI SIA NEL PACCHETTO DEL FABBRO?

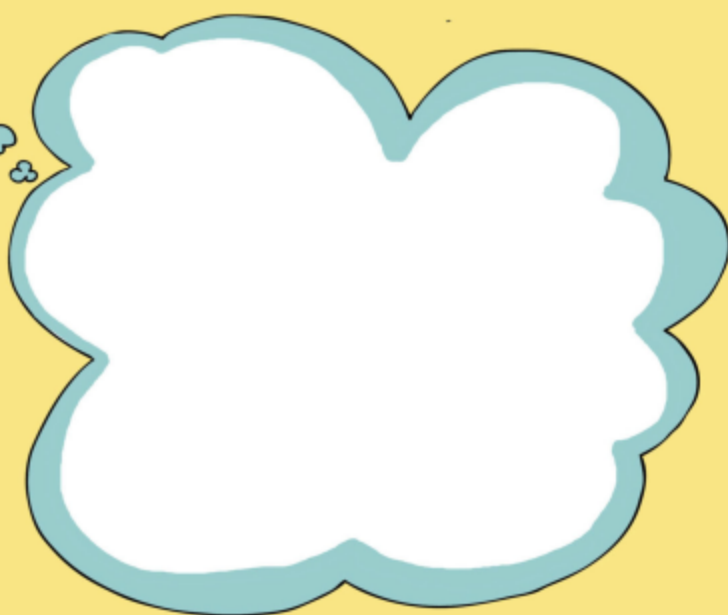

INCOLLA LA TUA FOTO QUI SOPRA E DISEGNA NEL FUMETTO L'OGGETTO CHE PENSI POSSA ESSERE STATO
REALIZZATO DAL FABBRO. POI GIRA PAGINA E SCOPRI COSA CONTIENE VERAMENTE IL MISTERIOSO FAGOTTO!



FINALMENTE E' CALATO IL SOLE. GLI ABITANTI, IN CORTEO, SONO ARRIVATI AL DOSSO SACRO. IL GRANDE FUOCO E' STATO ACCESO, IL VITELLO SACRIFICATO E MANGIATO. E' IL MOMENTO DI RINGRAZIARE GLI DEI.



FINE

Provincia autonoma di Trento
Soprintendenza per i beni culturali
Ufficio beni archeologici
Servizi educativi

Via Mantova, 67 - 38122 Trento

Tel. 0461/492150

Mobile 331/6201376 – dott.ssa Luisa Moser, responsabile Servizi Educativi

Fax 0461/492160

E-mail: didattica.archeologica@provincia.tn.it

www.cultura.trentino.it/Temi/Archeologia



soprintendenza per i beni culturali Trento



soprintendenza_beni_culturali



@Beniarcheo